

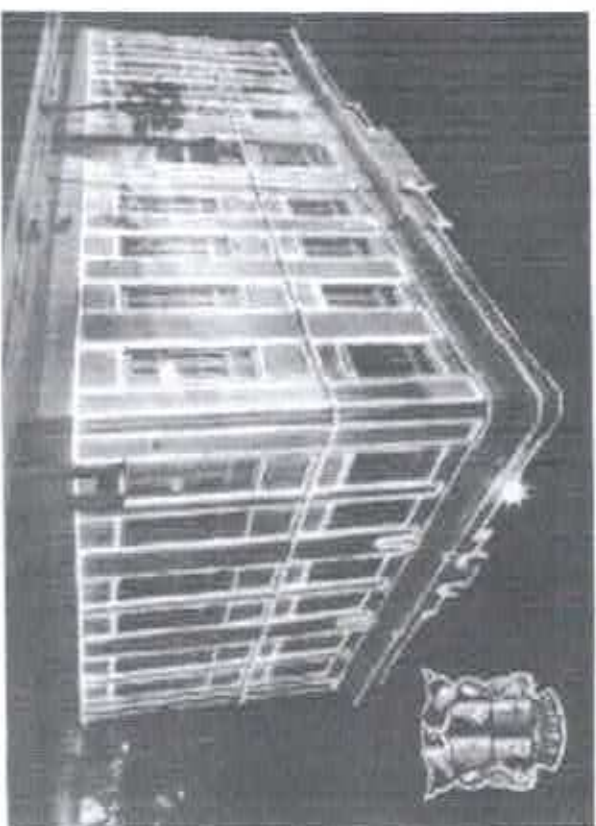

ESTADO DE SERGIPE
CÂMARA MUNICIPAL DE ARACAJU

RELATÓRIO RESUMIDO DE EXECUÇÃO ORÇAMENTÁRIA - RREO

4º BIMESTRE 2018 (JULHO/AGOSTO)



ARACAJU
SETEMBRO/2018



ESTADO DE SERGIPE
MUNICÍPIO DE ARACAJU
CÂMARA MUNICIPAL DE ARACAJU
RELATORIO RESUMIDO DA EXECUÇÃO ORÇAMENTÁRIA
4º BIMESTRE 2018 - JULHO/AGOSTO

PODER LEGISLATIVO MUNICIPAL

PERÍODO: JULHO A AGOSTO/2018

CATEGORIA ECONÔMICA/FONTES	PREVISÃO		REALIZAÇÃO		PREVISÃO A REALIZAR	LÍQUIDA	SALDO A EMPENHAR
	INICIAL	ATUALIZADA	BIMESTRE	EXERCÍCIO			
RECEITAS							
RECEITAS ECONÔMICAS/FONTES							
Recostas Correntes	0,00	0,00	18.814,00	87.094,72	-87.094,72		
Fidejussão Patrimonial	0,00	0,00	18.814,00	87.094,72	-87.094,72		
Outras Recostas Correntes	0,00	0,00	0,00	0,00	0,00		
Recostas de Capital	0,00	0,00	0,00	0,00	0,00		
Aprovação de Bens Móveis	0,00	0,00	0,00	0,00	0,00		
Transfêrencia de Contribuições	0,00	0,00	0,00	0,00	0,00		
Transfêrencia do Município	53.500.000,00	53.500.000,00	8.080.329,50	32.241.318,00	21.258.682,00		
Reposiçao Financeira	53.500.000,00	53.500.000,00	8.080.329,50	32.241.318,00	21.258.682,00		
SOMA	53.500.000,00	53.500.000,00	8.079.144,50	32.298.402,72	21.291.687,28		
DEFICIT	0,00	0,00	0,00	15.170.890,38	-15.170.890,38		
TOTAL	53.500.000,00	53.500.000,00	8.079.144,50	47.469.293,10	6.030.796,90		
DESPESAS							
CATEGORIA ECON. GRUPO DE NATUREZA							
INICIAL							
ATUALIZADA							
BIMESTRE							
EXERCÍCIO							
BIMESTRE							
EXERCÍCIO							
SOMA							
SUPERAVIT							
TOTAL							
Prescçao e Encargos Sociais	62.250.000,00	62.250.000,00	2.059.855,73	47.371.124,60	7.473.280,43	30.224.538,38	4.878.875,40
Outras Despesas Correntes	36.270.000,00	36.270.000,00	648.870,45	32.136.502,68	4.719.170,48	19.830.832,39	3.123.497,32
Despesas de Capital	16.560.000,00	16.560.000,00	1.410.945,26	15.234.821,92	2.754.093,95	10.284.678,99	1.745.378,06
Investimentos	1.250.000,00	1.250.000,00	90.238,50	98.168,50	80.598,50	88.628,50	1.161.831,50
SOMA	115.630.000,00	115.630.000,00	4.219.899,94	95.840.517,10	15.022.043,86	60.428.678,26	10.008.782,28
SUPERAVIT	0,00	0,00	0,00	0,00	0,00	0,00	0,00
TOTAL	62.250.000,00	62.250.000,00	2.150.094,23	47.469.293,10	7.553.898,93	30.313.067,78	6.030.796,90

Joseane de Sousa Aguiar
JOSEANE DE SOUSA AGUIAR
CONTROLE INTERNO

Josefno Vitaldoe Jesus
JOSEFNO VITALDOE JESUS
PRESIDENTE

Eva Rodrigues de Almeida
EVA RODRIGUES DE ALMEIDA
CONTADORIA CRC 3.456

Aracaju, 31 de agosto de 2018